

港股交易平台‘雙重認證’登入用戶手冊

電腦下載版:

1. 登陸用戶端，雙重認證，手機短訊發送至客戶登記之手機號碼

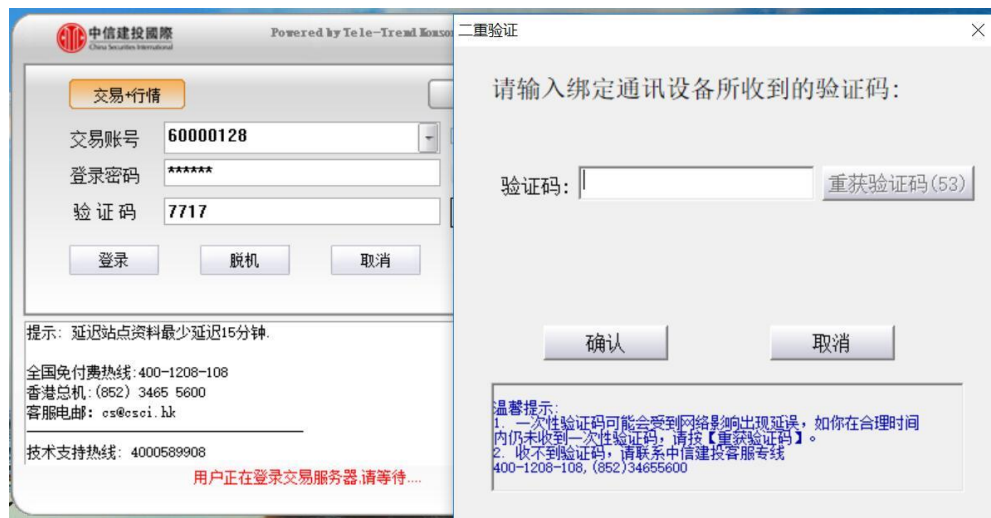

2. 首次驗證綁定不能立即解除綁定，第二次登陸可在系統設置，系統參數點擊勾選可解除該設備之綁定登錄，重新登陸該設備需再次綁定

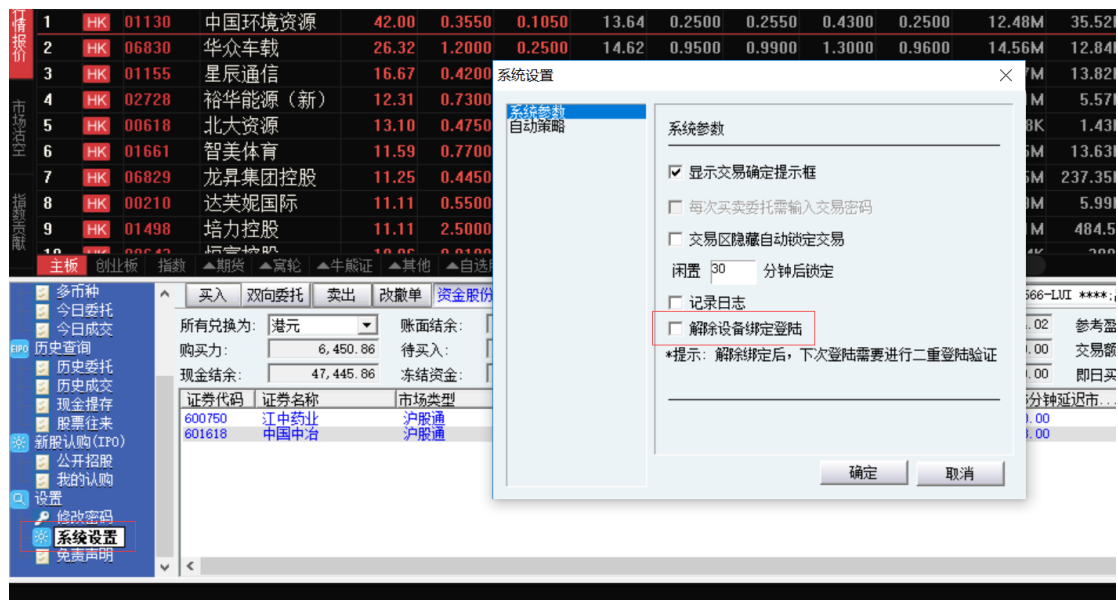

解除设备绑定 ×

请输入于 登记的手提电话所收到的6位数字一次性验证码

验证码:

验证码已发送至: ***3586

警告 ×

 解除设备成功!

手機版:

1. 登陸用戶端，輸入登錄密碼，彈出雙重驗證登陸介面，在登記的手機會收到的驗證碼進行雙重驗證綁定，確定登陸成功

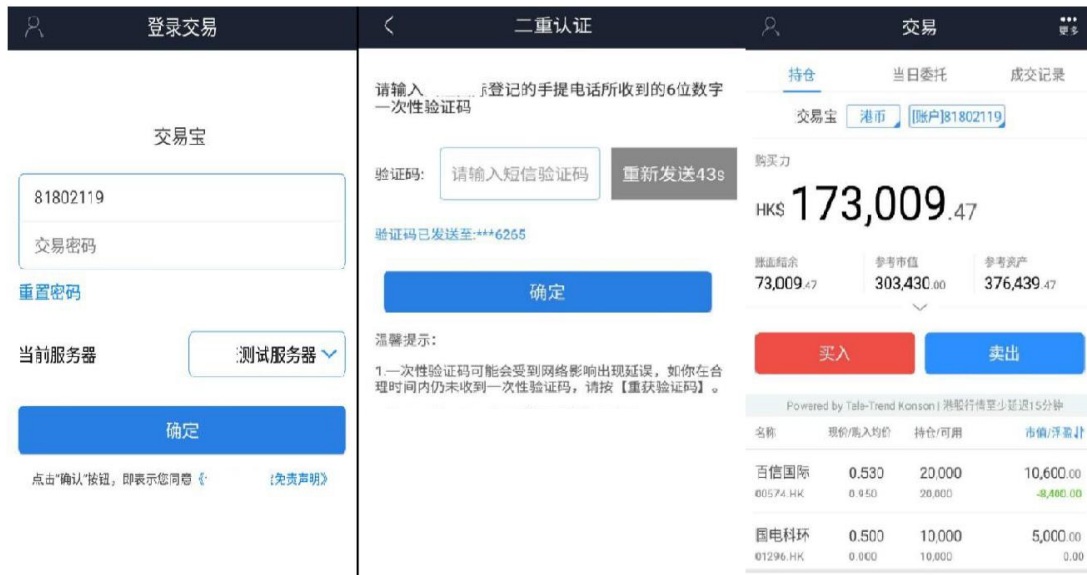

交易宝

81802119

交易密码

重置密码

当前服务器: 测试服务器

确定

点击“确认”按钮，即表示您同意《[免责声明](#)》

二重认证

请输入_____示登记的手提电话所收到的6位数字
一次性验证码

验证码: 请输入短信验证码 重新发送43s

验证码已发送至:***6265

确定

温馨提示:
1.一次性验证码可能会受到网络影响出现延误,如您在合理时间内仍未收到一次性验证码,请按【[重获验证码](#)】。

交易

持仓 当日委托 成交记录

交易宝 港币 账户81802119

购买力

HK\$ 173,009.47

账面结余 73,009.47 参考市值 303,430.00 参考资产 376,439.47

买入 卖出

Powered by Tele-Trend Konson | 港股行情至少延迟15分钟

名称	现价/买入均价	持仓/可用	市值/浮盈↓↑
百信国际	0.530	20,000	10,600.00
00574.HK	0.950	20,000	-8,400.00
国电科环	0.500	10,000	5,000.00
01296.HK	0.900	10,000	0.00

2. 首次驗證綁定不能立即解除綁定，第二次登陸可在‘設置’選擇解除該設備綁定，解除綁定也需要輸入短信驗證，重新登陸該設備需再次綁定



交易

持仓 当日委托 成交记录

交易宝 港币 账户81802119

购买力

HK\$ 173,009.47

账面结余 73,009.47 参考市值 303,430.00 参考资产 376,439.47

买入 卖出

Powered by Tele-Trend Konson | 港股行情至少延迟15分钟

名称	现价/买入均价	持仓/可用	市值/浮盈↓↑
百信国际	0.530	20,000	10,600.00
00574.HK	0.950	20,000	-8,400.00
国电科环	0.500	10,000	5,000.00
01296.HK	0.900	10,000	0.00

设置

修改登录密码

解除设备绑定

退出登录

解除设备绑定

注意:解除绑定后,下次登陆需要进行二重登陆验证

请输入_____示登记的手提电话所收到的6位数字
一次性验证码

验证码: 请输入短信验证码 重新发送48s

验证码已发送至:***6265

确定

温馨提示:
1.一次性验证码可能会受到网络影响出现延误,如您在合理时间内仍未收到一次性验证码,请按【[重获验证码](#)】。

網頁版:

1. 登陸用戶端，輸入登錄密碼，彈出雙重驗證登陸介面，在登記的手機收到的驗證碼進行雙重驗證綁定

交易宝

70013

忘记密码

繁体 ENG

登录

尚未开户? 行情登录

二重验证

请输入已收到的6位数字一次性验证码

验证码:

验证码已发送至(186****8457)

重获验证码(50s)
登入
取消

温馨提示:

1. 一次性验证码可能会受到网络影响出现延误, 如你在(60s)内仍未收到一次性验证码, 请按【重获验证码】

2. 收不到验证码, 请联系客服

2. 登陸成功

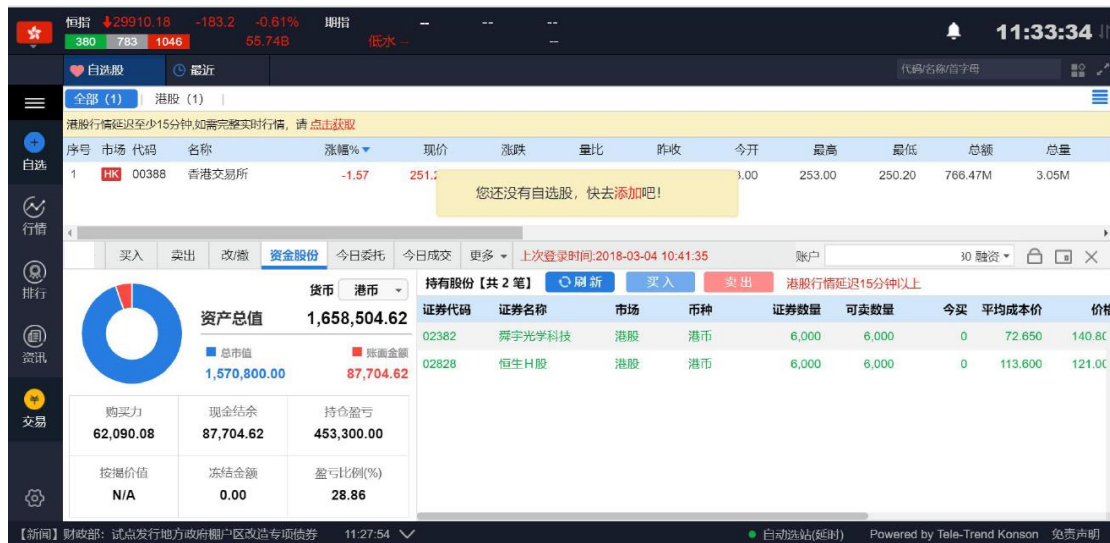

The screenshot displays the user's trading account dashboard. At the top, there are market indicators for the Hang Seng Index (恒指) and the US Dollar Index (期指). The main section shows a list of selected stocks (自选股) with columns for market code, name, change, price, volume, and other metrics. Below this, there is a detailed view of the user's portfolio (资金股份), including a donut chart showing the total asset value (资产总值) of 1,658,504.62, split into total market value (总市值) and unrealized gains/losses (持仓盈亏). A table lists the user's holdings, such as 舜宇光学科技 (02382) and 恒生H股 (02828).

序号	市场	代码	名称	涨幅%	现价	涨跌	量比	昨收	今开	最高	最低	总额	总量
1	HK	00388	香港交易所	-1.57	251.0				1.00	253.00	250.20	766.47M	3.05M

证券代码	证券名称	市场	币种	证券数量	可卖数量	今买	平均成本价	价格
02382	舜宇光学科技	港股	港币	6,000	6,000	0	72.850	140.80
02828	恒生H股	港股	港币	6,000	6,000	0	113.800	121.00